HOLZACKER OPENAIR

01+02. JULI 2022

Fotogalerie Holzacker Openair 2019 öffnen

LINE-UP

Open Season

Headliner*innen
Dancehall / Pop, Bern
Samstag, 21:30
openseason.ch
Instagram
Facebook
YouTube
Spotify
Apple Music

Tim Freitag

Alternative, Zürich
Samstag, 18:30
timfreitag.com
Instagram
Facebook
YouTube
Spotify
Apple Music

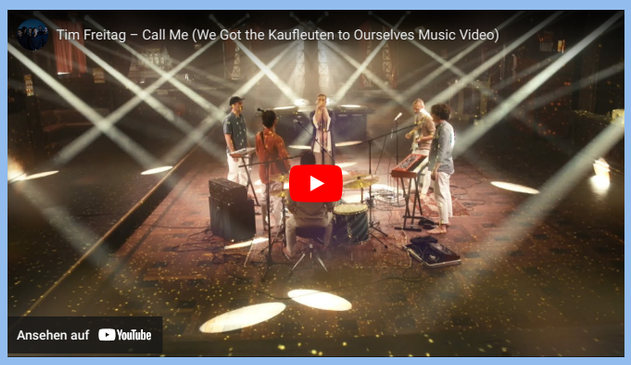

Huge Puppies

Ska-Punk, Lausanne
Samstag, 24:30
hugepuppies.com
Instagram
Facebook
YouTube
Spotify
Apple Music

Codec O

Hip Hop, Bern
Freitag, 24:00
Instagram
Facebook
YouTube
Spotify
Apple Music

DJ Töbu

Hits und Klassiker, Schwarzenburg
Freitag und Samstag

Töbu sorgt immer dann für die passende Stimmung am Openair, wenn gerade kein Act auf der Bühne ist.

ATTRAKTIONEN

Mein Name ist Eugen

Openair-Kino
Freitag 21:00

Vier Kinder - Eugen, Wrigley, Bäschteli und Eduard - brechen zu einem Abenteuer rund um die Schweiz auf, auf der Suche nach dem sagenhaften Schatz am Titicacasee, der von Fritzli Bühler entdeckt wurde.

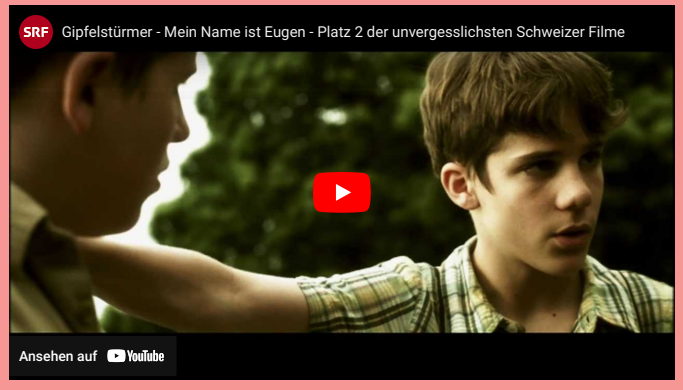

Kinder-Schnitzkurs

Samstag, 11:00 und 15:00
Die Künstler*innen der Schule für Holzbildhauerei in Brienz zeigen dir, wie du dein eigenes kleines Kunstwerk schnitzt - nur mit einem Sackmesser!

Fahnenmalen

Freitag, 16:00 - Samstag 16:00
Gib der Dekoration des Holzackers deine ganz eigene Note. Die bemalten Fähnli werden fortlaufend aufgehängt, damit sie alle bestaunen können.

Offenes Atelier

Freitag 16:00 - 19:00, Samstag, 11:00 - 18:00
Dominic Corpataux öffnet die Türen seiner Werkstatt für Bildhauerei und Holzandwerk. Schau dir seine neusten Werke an und erhalte einen einzigartigen Einblick in den Arbeitsprozess.

Openair-Märit

Samstag 11.00 - Samstag, 18:00
Schau dich um und nimm regionale Handwerkskunst, ein Openair-T-Shirt, ein handgedrucktes Openair-Plakat oder vieles mehr mit nach Hause.

Grafitti-Workshop

Samstag, 14:00
Mach dein eigenes Spray-Kunstwerk mit Grafitti-Künstler Rowen aus Schwarzenburg für jung und alt.
Instagram

Diabolo-Workshop

Samstag, 16:00
Lerne, das Jongliergerät zu meistern, als würdest du bald im Zirkus auftreten.

Lagerfeuer

Setz dich hin für eine angeregte Diskussion mit alten und neuen Freund*innen, brätle eine Bratwurst oder geniess einfach die Wärme. Dafür brennen unsere Lagerfeuer und Finnenkerzen bis tief in die Nacht.

Harassensteigen

Freitag 16:30 - 18:00, Samstag 11:00 - 18:00
Wer behält Kraft, Balance und ruhige Nerven und stapelt am höchsten?

Gesichter Schminken

Samstag, 11:00 - 18:00
Verwandle dich zu einer neuen Person mit unserer kreativen Gesichtsbemalung.

Land Art

Freitag - Samstag, durchgehend
Lass dich überraschen von diesem grossflächigen Kunstwerk auf dem Openair-Gelände.

Für keinen der Kurse, Workshops und weiteren Attraktionen ist eine Anmeldung nötig. Sei einfach zur angegebenen Zeit da, dann kannst du mitmachen.

Programm in der Übersicht

Hier kannst du den Übersichts-Zeitplan als PDF herunterladen. Hier findest du das Programm als einfache Liste.

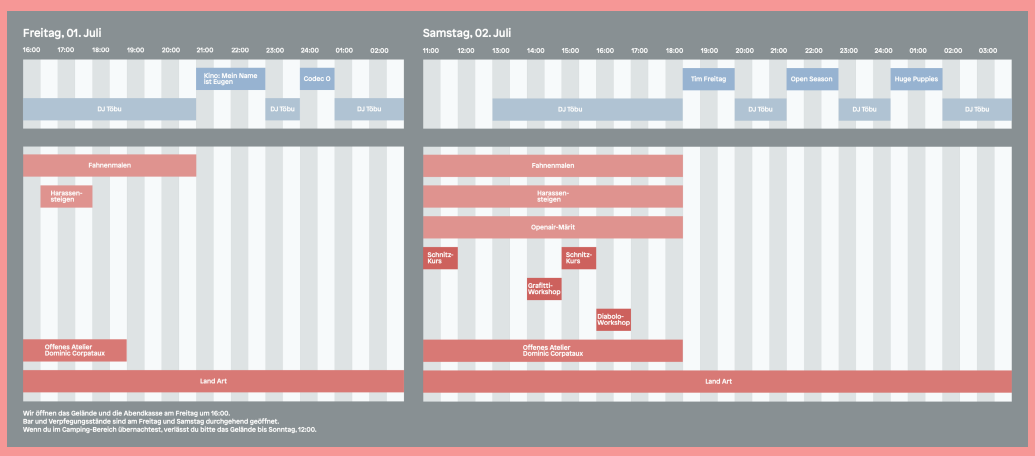

FOOD & DRINKS

Holzacker-Bar

Hol dir Bier, Wein, Drinks, Shots und alkoholfreie Getränke. Unsere Bar bietet alles, was das Herz begehrt von alten Favoriten bis zu neuen Kreationen.

Holzacker-Menüs

Fleischhaltige und vegane Gerichte, kreiert und zubereitet vom Egge 9 aus Schwarzenburg. Und für Bratwurst-Fans bieten wir ein Grill-Päckli zum selber zubereiten auf unseren Feuerstellen.
generationehuus.ch/egge9

Asada Picada

Feinster lateinamerikanischer Streetfood aus dem bunten Grilltruckli auf drei Rädern - live für dich zubereitet von Maria und Alex.
asadapicada.ch

Crèpes

Der Crèpe-Stand bietet dir eine kleine Stärkung in Form von diversen süssen oder salzigen Varianten.

Die Eisinsel

Zur Abkühlung kannst du dir Gelati nach original italienischem Rezept holen, hergestellt vom Familienbetrieb Die Eisinsel in Unterlangenegg.
www.dieeisinsel.com

Levion Coffee Truck

Der Levion Coffee Truck bietet am Openair Kaffee, Espresso, Cappuccino & Co. auf höchstem Niveau.
coffee-truck.ch

TICKETS

Ticket-Kategorien

Kategorie und Gültigkeit	Verkauf	Preis
Erste-Hälfte-Pass: gültig Freitag 16:00 bis Samstag 18:00	Vorverkauf oder Abendkasse	15.-
Openair-Pass: gültig für gesamtes Openair	Vorverkauf bis 19.06.	30.-
	Vorverkauf ab 20.06. oder Abendkasse	40.-

Der Erste-Hälfte-Pass ist für Personen, die am Freitag Abend und/oder am Samstag bis 18:00 ans Openair kommen wollen. Wenn du einen Erste-Hälfte-Pass hast, aber am Samstag trotzdem länger als bis 18:00 bleiben willst, kannst du dein Ticket natürlich an der Abendkasse für 25.- zu einem Openair-Pass umwandeln.

Auf dem Übersichts-Zeitplan kannst du einfach erkennen, welche Programmpunkte wann stattfinden.

Der Eintritt ist für Kinder bis und mit 13 Jahren gratis.

Vorverkauf

Openair-Pässe (für ganzes Openair gültig) sind im Vorverkauf direkt online verfügbar, oder hier ab Mitte März physisch gekauft werden:

Blackburry Sport
Freiburgstrasse 4
3150 Schwarzenburg
blackburrysport.ch

Jetzt Tickets online kaufen

Hier kannst du Openair-Pässe über die Plattform Eventfrog direkt kaufen. Du erhälst dein Ticket als PDF, dass du ausgedruckt oder auf deinem Smartphone ans Openair mitbringen musst. Gegen Vorweisen des Tickets geben wir dir am Eingang dein Openair-Bändeli.

Dein Embed-Code ist ungültig

So wie es aussieht, wurde dein API-Key nicht gefunden. Überprüfe, ob du dein iFrame richtig eingebettet hast oder wende dich an den Eventfrog-Support.

INFOS A-Z

Alle Informationen aufklappen / zuklappen

Anreise

Das Holzacker Openair findet im Holzacker 556, 3153 Rüschegg Gambach statt (Karte). Bitte reise wenn möglich mit dem ÖV, Fahrrad oder unserem Shuttle-Bus an.

Shuttle-Bus ab Schwarzenburg Bahnhof

Unser Shuttle-Bus fährt dich zu folgenden Zeiten gratis vom Bahnhof Schwarzenburg ans Holzacker Openair. Zusätzlich fährt bis spät abends jeweils halbstündlich ein Shuttle-Bus zurück zum Bahnhof Schwarzenburg — wenn du mit dem Shuttle-Bus gekommen bist, kommst du also auch damit nach Hause.

Abfahrtszeiten Shuttle-Bus
Schwarzenburg Bahnhof → Holzacker

Freitag	Samstag	
16:15	16:15	16:45
17:15	17:15	17:45
18:15	18:15	18:45
19:15	19:15	19:45
20:15	20:15	20:45
21:15	21:15	21:45
22:15	22:15	22:45
23:15	23:15	

Öffentlicher Verkehr

Das Postauto (Linie B611 Richtung "Riggisberg, Post") fährt dich zu folgenden Zeiten von Schwarzenburg zur Haltestelle "Mamishaus, Wyden". Von dort läufst auf markiertem Weg zu ca. fünf Minuten bis zum Openair-Gelände.

Abfahrtszeiten Postauto
Schwarzenburg Bahnhof → Mamishaus, Wyden

Freitag	Samstag	
15:48	08:48	10:48
16:48	11:48	12:48
17:18	13:48	14:48
17:48	15:48	16:48
18:18	17:48	18:48
18:48	19:48	20:48
19:48	21:48	
20:48		
21:48		

Auto, Motorrad etc.
Der Parkplatz für dein Fahrzeug befindet sich an der Zufahrtsstrasse zum Holzacker. Biege einfach an der blau markierten Stelle nach unten ab, dann weisen wir dir einen Parkplatz zu. Parkieren auf dem Parkplatz kostet CHF 5.-.
Falls du mit einem Camper oder ähnlichem anreist, um darin zu übernachten, kannst du direkt auf das Openair-Gelände fahren. Wir zeigen dir dann den Weg, sobald du da bist.
Achtung: Bitte beachte, dass der rot mit X markierte Weg wegen schlechtem Zustand nicht befahrbar ist. Wenn du aus dieser Richtung kommst, fahr bitte via Rüschegg Gambach zum Holzacker.

AGBs

Indem du das Holzacker Openair besuchst, erklärst du dich mit unseren Allgemeinen Geschäftsbedingungen einverstanden. Diese kannst du hier lesen.

Campingplatz / Übernachten

Auf dem Gelände gibt es einen Campingplatz. Dieser steht von Freitag bis Sonntag für Zelte, Camper und Busse zur Verfügung. Zelten ist gratis, ein Platz für Camper oder Bus kostet CHF 10.-. Bitte bring dein Frühstück selber mit. Es gibt rund um die Uhr Trinkwasser und die Toiletten bleiben offen.

Covid-19

Wir hoffen, dass bis Juli die Covid-Massnahmen komplett aufgehoben sind. Sofern nicht, informieren wir dich hier zu gegebener Zeit. Das Openair befolgt die Durchführungsbedingungen, die zum Zeitpunkt der Durchführung gelten.

Essen mitnehmen

Da wir am Openair verschiedene Essensstände haben und Getränke anbieten, sind wir froh, wenn du bei uns konsumierst und deine Sachen nicht selber mitbringst.

Gehörschutz

Die Konzerte könne einen Lautstärke von bis zu 96dB erreichen. Du kannst von uns gratis Ohrstöpsel beziehen.

Holzacker?

Hat nichts mit Holz hacken zu tun, auch wenn's so klingt. Der Holzacker ist die schöne, von Wald umgebene Wiese, auf der unser Openair stattfindet.

Hunde

Hunde sind herzlich willkommen, solange sie an der Leine geführt werden.

Jugendschutz

Bier und Wein verkaufen wir an Personen ab 16 Jahren, Spirituosen an Personen ab 18 Jahren.

Kinder

Kinder sind an unserem Openair herzlich willkommen. Wir bieten verschiedene Attraktionen wie: Openair-Kino, Fahnen Malen, Schnitzkurze, T-Shirt Bedrucken und vieles mehr. Der Eintritt ist für Kinder bis und mit 13 Jahren gratis.

Bitte begleite deine Kinder am Samstag ab 18:00 Uhr.

Mehrweggeschirr

Am gesamten Openair gibt es Mehrwegbecher und -geschirr. Jedes Stück hat ein Depot von CHF 2.00 und kann jederzeit an der Rückgabestelle beim Crèpe-Stand zurückgegeben werden.

Sanität

Während des Anlasses sind zwei Sanitäter*innen vor Ort.

Wetter

Das Openair wird bei jeder Witterung durchgeführt. Über den Festtischen installieren wir bei schlechter Wetterprognose ein grosses Zelt. Dieses hat aber nicht Platz für alle, komm also in jedem Fall der Wetterprognose entsprechend angezogen ans Openair. Und iss brav dein Gemüse aus, damit wir Sonne haben.

Zahlungsmittel

Am Holzacker Openair kannst du nur mit Bargeld bezahlen, bring also bitte genug mit.

Sind noch Fragen offen geblieben? Schreib uns einfach:
info@holzackeropenair.ch

ÜBER DAS HOLZACKER OPENAIR

Geschichte

Mit Liebe zum Detail selber gemacht. Das ist die grundlegende Philosophie des Holzacker Openairs. Was als Bieridee von drei Freunden angefangen hat, ist zu einem Fest für Familien, Jugendliche und Erwachsene geworden, das die Region zusammenbringt. Bei der Premiere 2019 genossen über 500 Personen die Mischung aus Natur, Musik, Kunst und Freundschaft.
Fotogalerie 2019
Bericht in der BZ

Gemacht von...

...über 100 freiwilligen Helfer*innen. Ohne euch könnte das Openair niemals stattfinden. Merci!

Organisationskomittee
Benjamin Hostettler
Dimitri Caspar
Dominic Corpataux
Fabian Corpataux
Flo Luginbühl

Sponsor*innen

Vielen Dank für die grosszügige Unterstützung dieser engagierten Unternehmen aus der Region.

Hauptsponsor*innen

Sponsor*innen

Menü

- Home
- Line-Up
- Attraktionen
- Food & Drinks
- Tickets
- Infos A-Z
- Über

Social Media

- Facebook
- Instagram

Kontakt

info@holzackeropenair.ch